大清光緒二十六年

第二千四百五十六號

叻報

本館開設在吧巴叭口門牌第廿一號

大英一千八百九十九年二月五號禮拜三

庚寅正月十六日

閱報者每月報價一元每日零售每張五仙

凡刊印告白者第一日每字一仙第二日以下每字半仙

本館新聞除禮拜外日出一紙　諸君賜閱本報者無論本坡外坡均可函致本館取閱如外坡閱報照加寄費可也除日報照常刊送外復不惜工本從英國採辦釘書裁紙各機器以待與　各寶商刊印書籍單件並有英國各體活字及各式花邊等延有西人精印工藝甚精所有中西文字均能刊印並有石版印字大小機器均用精工刊印工嫻熟倫並延有文士書寫各體文字現由上海購到各種書籍出售其書目另行刊佈所有各函惠其相宜再

本館所登來札原擇其有關世道人心者附登否亦須無礙於人而後始錄其有謗厲成文以及支離費解者槪不登報嗣後　諸君來札尚祈自謹更須寫街里而後敢登但來稿登與不登均不能將原稿收回也　本館謹白

新到各種奇書發售（啟者茲本館近由上海估特等書深買各種奇異新書又地圖可誌尋求啲發售其書或銅板木及鉛板石板均無不有且字畫詩書等頁先經多有勸地未常經見者其有益於世道人心者實非鮮淺有非徒快耳目者比茲特以廉價出售諒亦　諸君子所欲先睹為快者也所有各書目經已另列單張附呈　鈞覽閱者　注焉　本館謹白

書本報俄人植茶事後

本報昨錄俄人植茶一事竊觀於此不禁嘅然感歎著久之噫乎中國自有之利已多為外人所奪而外人所有之利曾未見中國有以奪回若再因循則他日誠不知伊於胡底也吁可懼也乎夫自中外通商以來外洋之入口者如機器軍火以及各式洋貨等層出不窮而烟土一項為數尤繁每年載運中國銀兩以臣者不知凡幾而中國出口之貨則惟藉茶絲兩翻已今絲務已多為外人所奪如歐洲各國多有蠶桑甚如日本亦加意於斯至於茶務則益加凌替今如印度日本俄羅斯等處均已植茶几日見其多而中國之茶仰不得不為減色論者咸謂中國茶商於此宜預為之計力圖整頓茶務俾不至利為他人所奪乃諸茶商計弗出此罷知目前之利將茶葉多所攙雜以致茶色日偽諸西商多不敢與之購買而茶市因之蕭條嗟乎誠如是也則行見茶務日非而中國之貨財尚可問哉今當此事機吃緊之時不可不有以早為之計如茶絲兩者固不可不力圖整頓以冀其利之不至過流於外他如鴉片一項亦宜即為自行種植庶得略收回利權夫我國出口之茶絲彼能植之繅之而彼國入口之鴉片則我遂不能種之乎查中國於罌粟一項因禁洋烟之故而並禁之今烟葉雖弛然人尚多不敢復栽至近年來始有識其夫計者以為中國誠欲禁烟必先商通外洋不得以一土入口而後可若聽洋土源源而至獨禁華人之種土是猶驅華人之銀而盡入洋商之橐耳奚其可哉況洋土性厚而味濃吸之者其癮難除華土性薄而味淡吸之者易於戒斷則中國雖欲禁烟亦必先弛罌粟之禁使凡吸烟者皆吸華土而後可以徐察其工也不然則事倍功半又何嘗見其可哉乃或曰中國生齒日衆戶口日繁逐末者日多力田者日少一歲之中所收輒不敷於民食以至南洋諸省常販及越南暹羅仰光等處之米以資接濟然猶幸中國禁栽罌粟故農夫猶能力穡而未舍五穀而從事於他途也設一旦禁令既弛而罌粟之利較於五穀勝之甚遠人誰不欲棄舊謀新以圖厚利者是不幾率天下而同憂枵腹乎噫此特皮相之說耳夫使中國自栽罌粟斷不致有妨穀食者何哉蓋栽種罌粟之難非若耕田之易也孟子曰上農夫食九人上次食八人中食七人中次食六人下食五人今世田制與古不同大約農夫之健而勤者每人亦可耕數畝至於罌粟則雖一二畝之地已需全家之力始能為之而其成熟之時則尤為費力早一日取漿則有所不可遲一日取漿亦有所不能必需乘候黎明日猶未出之時蒙露劖採每花剖三刀以次而下一刀既畢即還取上刀之漿如蟬聯之不斷疾徐深淺俱有分寸稍失其宜便足壞事故雖此中熟手充其力亦僅人植一畝而止不能過也且物產之種植惟視土地之相宜與否即以外洋而論鴉片之利如此其厚乃不聞他處有為之而僅印度一區為之栽植者何哉此亦以土地之不宜不可強而致耳今中國種植罌粟亦恐非隨處皆屬相宜南北之寒熱不同高下之燥濕各異斷不能一一皆宜於罌粟是則雖有所植於農務亦奚所防況天下餘夫甚多餘地亦甚多其中能闢為田疇者已不能復事他物未墾之地不知尚屬幾何若以此而墾種罌粟則於農田實無所防更議定課章於罌粟一事則徵收重於農田俾不至有所偏歧則農田之利遂不患為所奪矣誠如是也庶或可畧收回外洋之利更為力圖整頓茶絲兩項則又何患資財之日流於外而無所底止乎是所望於中國當道諸公早有以為之謀及耳

諭旨恭錄（）

十二月十四日奉　上諭陝西巡撫着鹿傳霖補授未到任以前着陶模暫行護理欽此同日奉　上諭湖南巡撫着張照調補即赴新任毋庸來京請訓欽此同日奉　上諭魏光燾奏道員積勞病故懇恩優䘏一摺新疆喀什噶爾道袁堯齡於咸豐年間隨同曾國藩襄辦營務嗣經劉錦棠調赴新疆運奇決勝卓著戰功應辦地方事件均能妥善遽以積勞病故深堪憫惜袁堯齡着加恩照道員軍營立功積勞病故例從優議䘏生前事實宣付國史館立傳並准附祀新疆省城左宗棠專祠以彰忠藎該衙門

奏准免繳捐項銀兩其前保知府銜復開復原銜經張曜於前月具奏聲明茲該部亦稱並非該員朦混且歷次保獎該部均經核准今忽於議取引見時比照勞績人員到部與原保清單不符例將所得官階班次暫行撤銷辦法殊未允協施補華歷保知府道員及加銜頂戴均著無庸撤銷即由該部帶領引見欽此同日奉 上諭本日引見蔣征澧之子兼襲騎都尉侯選通政司經歷蔣德樟著加恩以主事用欽此同日奉 上諭浙江鹽運使員缺著惠年補授欽此同日奉 曾澤柏著加恩賞給委散秩大臣欽此

英倫電音 ○十一月英京發來電報云葡將沙卑亞賓都已到里剌外迷地方等情查該將即前者攻取英國保護亞非利加之牙沙連方者今則該處究欲作何舉動則猶未得而知也

荷國電音 ○十一月荷京發來電音云現在荷國議院內會議荷屬印度支銷之款不意議員意見紛紛不一嗣乃舉行投筒之法追開票看視曾不允照廷臣所議助其款項者較於允者多有一名然則助款一事恐成畫餅矣夫荷屬印度全賴荷京補助始可支持今議員之意如斯將來實不知爪亞各地將作何景狀也

議猶未定 ○十一日本坡議政局紳旨同實得力會所派之員公議因前日英廷曾有公文至叻欲將叻嶼甲前者所補與國家之水陸軍費大爲增添故特公議此事可否能如其命也嗣經議得此事宜暫爲停止以候本坡議政局會議如何再爲設法云

朝墓人多 ○巴城遞來信息云現在泗水諸士人欲往西天竺朝其教祖之墓者甚多所有由該處來往該處之輪船均經滿載查彼教最重往朝教祖之墓若經朝謁而回者遂以爲信道之誠人皆敬而仰之不啻在搢紳之列然則泗水諸士人之往爲謁墓其果信道之篤耶抑爲延譽起見者耶

禁運軍火 ○呂宋報云西二月一號節華本月十二日起以一年爲期所有屬何管轄各地方不准商人載運軍械火藥入口而亞齊西境則由高陵地方至班牙止亦由是日起不准商人載運軍火前往大抵亦因該處之亂猶未經了息故也

工部局進支預計 ○叻水坡工部局聲章曾西本年內該局所入賦稅現經預計共有五十六萬七千九百十九元之多而其支銷之款則共有五十六萬六千六百十九元云云然則以進較支則所差亦向無幾也

刑曹致仕 ○本坡臬署成法官一缺向爲那里士君補授現那君以服官有年而國家亦飭其致仕故現暫以史君里萬代署斯缺俟再擇幹員以承斯乏云

新臬荷斾 ○新任本坡正臬使烏公業已乘坐法國買望郵船由歐來叻定於明日早即行抵叻想接印視事之期諒應不遠而叻中人士想均翹首以俟新猷矣

流屍報驗 ○十三日下午一點半鐘有三十一號之列等英差巡行至丹戎巴葛海傍見有流屍一具浮於海中即爲撈獲驗視該屍係屬華人身穿烏布衣而無褲想其褲已爲潮流沖去矣然忖該屍在於水中諒已有三四日之久惟尚不知係屬何人因何致溺者嗣經該差將屍舁赴驗屍場中報驗矣

搶匪繫獄 ○本坡有林氏女者方約七八齡於十一日偕同其兄出外嬉遊道經新巴虱地方詎有匪徒一人窺見女首戴有金簪三枚即起盜心突前將其簪搶去兄妹乃大呼搶物時適有巡差在側乃將匪截獲送交府署十二日經巡理府左堂審訊照匪徒白晝強搶律判將該犯監禁三閱月并充苦工示儆

失竊報案 ○盛某客籍人寓居東陵地方乃於初十夜爲匪入其室將其衣箱撬破竊去銀紙廿四張并洋銀十元計共二百二十元之多翌晨始知然查驗重門則固未嘗破損也蓋初不知盜者爲誰因照所見情形往報於案當即引差到門勘驗則其傭役某甲業已在逃無跡矣至是知其爲該役所竊然不知果能捕獲否

繳呈印簿 ○本坡各天地會由爲國家禁止情形均經列報刻聞各會首領以彰彰國法不敢有違故即議定於十四日將其會內所有印簿以及旗幟等物均將至護衛司案前呈繳以示遵行官令之意云

神靈貪墨 ○有友自惠州來叻者言永安縣屬有盤古王廟不知建自何代廟貌巍峨神象肅穆令人望而生敬故凡官員經過是廟無不下馬叅謁神亦靈應有感斯通邑有二姓因爭墳墓搆訟公庭宰官札委分司會營履勘夜郎自大驕從排衙路過盤古廟猶施施然不稱欽抑既而兩造有以苞苴進者二官以爲卻之不恭意會而心照焉事畢回署皆發狂疾分司則緊持鈐印狀若有所避有詢之者則曰彼追奪印綬寶避其後衆以無人對則曰披古衣冠者非耶衆皆詫異奔告於營弁而營弁亦同病相憐向空行禮喃喃囈語自言冒犯神威望祈饒恕證即昏然而睡家人有呼之者瞠目而視曰吾盤古也汝去過廟不下馬不參拜已於理有乖然此猶屬小節乃復貽賂以爲行貪劣不職故特示以微儆耳家人向其求饒則曰吾廟年久修行將頹廢倘能會同該分司出其貪贓以修建或可原情否則不能也衆人允之病遂小瘥然猶未全愈也夫盤古至今已歷數十萬載其靈顯猶如此抑可畏已

馳名鐵櫃出售

○嘗思營生之道所最要者則惟覈薄其次則惟銀兩然必須有以善藏始無意外此本行鐵櫃所以爲 諸翁之所共賞也啟者本行所賣之鐵櫃久已馳名於東方一帶而於前歲則聲名尤著至本行沽賣此等鐵櫃已有三十年之久其製甚爲堅固保能避火且其匙鑰甚妙斷非盜賊等所能偷計其內全身均用鐵製成並無雜以木料且諸櫃自前至今均爲一八堅固並無有優劣之分至於名櫃大小不一而價値則約一百元至四百元凡用之者可保其不碰焚燒即遇火災亦無所損本行之鐵櫃實爲曾蒙諸華商所喜購而本行歷年所沽亦殊不鮮茲特爲之錄佈倘 諸君有意購者祈即玉臨選購爲盼 大英一千八百八十九年十一月廿八日

明鴨也洋行啟

烏密發售

啟者本行向由英國督辦各種美酒來助發售久已遐邇馳名茲復由英新辦到頭爾士斗雲字號之狗頭標烏密酒到助發沽此酒香美異常不惟飲之可口且能保養精神調和血氣常飲令人不生疾病誠酒國中上品也 諸君光顧雁細看以上所列之狗頭標庶不致誤且價甚相宜倘 諸君有欲酤飲者請至本行取用可也此佈

大英一千八百八十八年八月十五號 明鴨也洋行啟

法國頂上蜂窠標萬蘭池酒出售

敬啟者茲本公司親向法國督辦頂上好萬蘭池酒來助發售其酒濟香濃郁醇厚異常飲之誠可令人長血氣壯筋骨悅顏色妙美無窮今市上所有萬蘭池酒無有能出其右者誠佐饌中妙品也至此酒惟本公司一家沽出除無別家出售 諸君光顧請細認蜂窠標頭爲記並細辨香味方不致誤價甚相宜倘有劉伶之癖者祈早至 惠臨沽買是荷

大英一千八百八十八年六月二十號

大清光緒十四年五月十一日

明鴨也公司謹啟

出賣三品酒

啟者本行督辦歐洲馳名三品洋酒來助發售其酒係白頭次式發售有年沽飲 諸君莫不稱其香美奈近有無恥之徒假冒本庄三品酒欵式以圖魚目混珠情殊可恨嗣後 諸君沽買本行白頭三品酒者請細認本號招牌之內有小紙包頭計華字妙發號三也公司有婦熱若此字樣即語偽冒請爲細認特此佈 聞 大英一千八百八十五年十二月十九號

明鴨也公司謹啟 天

蜜酒出賣

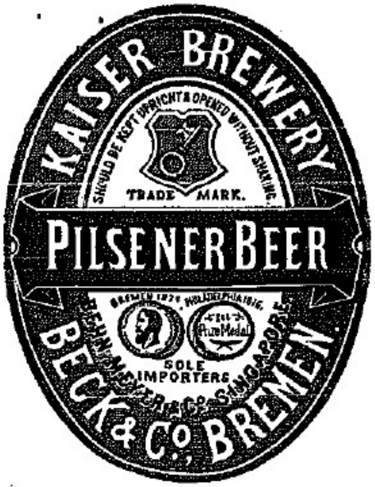

啟者茲本行由歐洲辦到上等蜜酒來助發售其酒甚佳茲將標頭印出 諸君光顧祈爲細認免致有誤倘有無恥之徒假冒本行鎖匙標者本行定必嚴爲控究冉此酒不能販往

加勝吧 三寶壠 泗里末

望加錫 檳榔嶼 日裡等處其他各埠均能運往謹此佈聞

大英一千八百八十八年十一月十八號 天

明鴨也洋行謹啟

鐵櫃出售

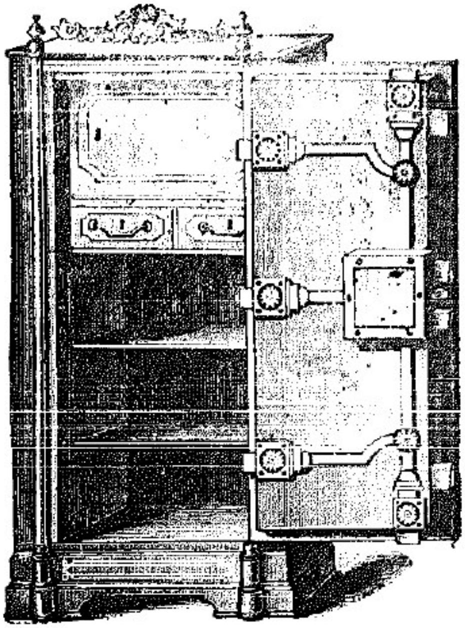

啟者本行所售之鐵櫃在本坡馳名已久素蒙 諸君購用無不盛稱其妙計此櫃之大小共有五等而價香最少亦在九十五元以上而此鐵櫃乃歐洲著名工師所製極爲奧善並將所有西人聰智人以巧作械術牛理諸華商多向本行講買以爲貯銀之用因本行所沽者均用上等物料製造而成不獨能壯觀瞻龍且異常堅固無論火燒盜刼均保無虞貨美價廉莫此爲甚倘 諸君有欲購此者以收藏重寶可至本行選購是幸特此聞佈

大英一千八百九十年正月四號

不殺呼咨公司即前加珍目丕殺司謹啟 未

本館聲明

啟者本報自開設至今將逾十稔所列新聞時事素蒙 諸君諒許 惠加賜 覽感荷良深茲本館更欲大振規模業於廈門汕頭及南洋各埠聘延採訪博採新聞如有要事即爲飛列報章以供 諸君閱覽乃近聞有不肖之徒在外妄行流言有礙本館生涯之處幸勿爲之誤信現本館經爲訪察已略知謠言之所自倘 諸君等有能明指撰播謠言之人可至公堂作証者祈即來本館報明自當不惜重賞以爲酬謝特此佈 聞

本館謹啟

甁仔標萬爾池酒出售

啟者本公司所製之甁仔標萬爾池酒馳名已久乃在歐洲名家所製自一千八百一十九年相傳至今已閱七十年之久而其酒收存有數十年方肯出而沽賣故其熱氣概已全消所以 諸君沽飲者均深獎譽在歐洲一帶各國之人無不喜飲此酒因其氣味清香遠勝於他酒故也茲以本行特辦此酒零賣發售自此酒到叻而後凡飲者無不盛稱其美且此酒與本坡天氣甚屬合宜 諸僉賜顧祈細心辨認以上所列各標頭并有不殺呼咨等西字爲憑庶免爲珠目之混是所切禱

大英一千八百八拾九年拾二月二號

不殺呼咨即前加珍參洋行謹啟 未

正金鐘標萬爾池酒出售

啟者本公司所督辦正金花鐘標萬爾池酒久已馳名叻地華藉諸君子均喜用之現已議定與本坡酒公司包辦以應客沽凡 諸僉有欲寄購者請至酒公司沽買便得如買成起以便配往外處者仍可至本行沽買至此酒製造之法精妙異常酒味甚清以之爲釀者皆爲上等之料保無僞充之弊此酒若在本坡沽飲甚爲合宜且價亦甚廉 諸僉沽用須爲留心辨認以防魚珠之混因現在市上假冒者甚多如以上所黏各標頭無本行不殺呼咨華字者即爲假貨幸勿爲之誤買本行有厚望焉

大英一千八百八十九年十二月二號

不殺呼咨即前加珍參洋行謹啟 未

新嘉坡五条呼咨公司
專辦祖家頂上萬酒發售謹此佈
請賜東求原庄諸君光顧認明印標

定期開塾　〇本坡華英同文館向以何南君爲副理事人現何君已不在館中任事另易萬甫君充當副理事之席至該館向年均於西二月十七號開館茲則定於西二月十號即華本月廿一日開館特早數日以資諳習之功云

命案又見　〇近來本坡命案層出不窮各處之人多有犯之嗚呼胡彼兇徒竟不畏死也如是耶本坡第一百八十三號之一譚吉字差某於十三晚因値星期乃爲同件友人邀至牙籠地方赴宴時同席者十餘人主客皆係公門之役也迨席闌而散時已夜深聯袂而歸均乘半手車詎道經小坡大馬路中忽有一人猝爭將該差之頭斫傷一處其深透骨一時血腦皆流而該兇旋即逃去但是時昏暗之中固不辨該兇爲誰且用何物所傷亦無由得而知恐諸件至此惟有將傷者舁赴差館報案奈所傷過重延至辰刻即已因傷而殞矣現在有司稽查此案兇犯甚嚴尚未審果能破獲否

無相仇究　〇法國自撫有東京後凡華官欲往滇粵者多不敢假道於此蓋恐法國稅務人員從中留難盤搜也茲據駐港法領事言嗣後凡華員假道東京者法官不得從中阻擾誠恐華員尚未週知現經法大臣分飭稅關各員不得留難阻滯以示優禮相待之意云

瘋狂送院　〇十一夜有巡差在石叻門路中當値時已深夜値見有某甲徘徊路側良久不去差以其形跡可疑因呼問何爲其人不對再問亦然差乃將其執獲送交差館之中詢其情由則所問竟非所答雖聽其口音係操潮語至於姓名住址則尙未得而知也因疑其人係患失心之疾乃送交醫院驗視果患瘋狂故十四日府尊提訊畢即判將其人送交瘋癲院中調治云

伏弩傷人　〇武吉智馬一帶山嶺叢雜虎狼野獸等類甚繁時致傷人害物故耕者於此常設伏弩陷穽等物以禦虎狼每於夜間則伏弩尤多若不知而誤觸其機則必至有所損傷此所以防野獸之傷人更所以防盜匪之竊物也十四早方約二點鐘之際夜色猶昏有穆拉油人名士隊者不知何故道經武吉智馬旋山深處不識誤觸伏弩中其右腿因即奔告於案經有司查悉該山係客籍人黃新隆之業旋即傳黃到案訊其設弩之事黃則誘稱此弩不知何人所設云云現此案猶未悉作何辦理也

賦形特異　〇山中有獸即俗呼爲不求人者能自爲牝牡蓋變具陰陽之體者也至於人則罕有見之者雖昔人不無紀載然究未見之今觀越南人某之事洵可異矣噫是何怪氣而鍾此牝牡俱全之體也乎某本越南籍人現年已三旬有一自十三歲時即至叻地營生現於跑馬場附近開設東成小雜貨店其爲人也作越南裝束儼然雄服而嫵婷嬝娜固無異乎而莽者人方以爲張子房之貌類婦人實不意其崇嘏之居然女子也嗣有店伴某乙得知其故常迫而戲之某不能堪於前日特赴護署案前控其件之欲行無禮嗣護政以此事係由地方官辦理因着某至暗舺差館報明旋經該館轉送西醫院中驗視果覺雌雄俱備者一時相與詫爲得未曾有之奇現在某已送交案中猶未悉將來作何安置也

福州叢語　〇福建省會重地匪徒搶掠依然肆無忌憚總督署後店舖多係古董玉器前日有某甲年甫二十餘到某舖估看古玩店夥不及提防甲竟將桌上墨壺私藏袖內飛步出店時店主正在對面薙髮看出破綻俟其走出方始喊拿立將甲拳打脚下脫去衣服叱之使去又小古樓樵衣店主某正在店前做工突有人乘機將衣強奪而去店主奮力窮追該棍已預伏多人突起毆擊店主狼狽逃回已大受窘辱矣又北門後街有一大脚婦人年紀尙輕衣服潔淨突有兩大漢一呼爲嫂一呼爲妻迎面而來不分皂白疾批其頰將首飾强奪幷大詈數語而去婦人亦反唇相稽極意咒詈旁觀者以爲該婦竊捻踰閑爲親夫所不齒相與且笑存之該婦呆立逾時略陳原委始知其二人素不謀面蓋搶劫之别開生面者也

穗垣讞藪　〇花埭一隅羣芳幷植百卉勻栽每當春日載陽則買舟來遊者男女雜沓如無遮大會焉本屆新正珠江石畔穀埠津頭放棹來遊者綠女紅男目不暇給舟子獲利不止倍蓰已〇都城隍廟積習各弊前經撫憲示諭革除淨盡嗣聞業醫卜星相者無處謀生且若輩雖屬九流向常安靖因復准在廟內擺設故昨府憲曉諭云現奉　大憲諭飭廟內止准醫卜星相在北擺設此外雜貨乞食與及賭博各項攤舖一槪不准擺賣倘敢故違嚴拿重究〇迎祥街鴻安客棧昨有少婦到來硬將一外江客糾纏往文瀾書院控稱被伊到家誘戲客畏縮不敢偕往因與洋五十元寢事此中虛實外人皆不得而知也〇福德里某徵館上月廿七日有衣裳楚楚者二人到來索規賭徒初不之予方擬動手毆逐之去後兩人從懷裏出某紳名片衆不敢動卒與銀十餘兩而去〇十二日大巷口三板橋下有屍一具身無傷痕惟衣服扯去未知何故畢命者

第五次山東賑續捐芳名列左　〇福建章壬憲賑捐銀二千八百元　福建章壬壽賑捐銀四百六十元　福建章壬和賑捐銀三百九十五元　福建章壬松賑捐銀三百九十五元　福建章壬榮賑捐銀三百五十五元　福建章壬煥賑捐銀三百五十五元　福建章壬光賑捐銀二百一十五元　福建章壬乾賑捐銀一百八十五元　福建章壬坤捐銀一百八十五元　福建章壬兼賑捐銀一百八十五元　福建章壬丕賑捐銀一百八十元　福建章岳潤賑捐銀一百三十元　福建章林滋賑捐銀一百三十元　福建葉采芳賑捐銀一百八十八元　福建葉國銘賑捐銀一百三十四元　廣東龍鳳山賑捐銀一百元　廣東林景雲賑捐銀五十五元　廣東沈本源賑捐銀五十五元　福建

陳勝達賑捐銀五十四元　廣東沈平受賑捐銀五十五元　廣東陳國雲賑捐銀五十五元廣東馬登崇賑捐銀五十五元廣東林英瑤賑捐銀三十五元

苑生公司韋芳琳謹啟

・京報選錄　○兩廣總督調補湖廣總督兼署廣東巡撫臣張之洞跪　奏爲籌解光緒十五年分第四批鹽課京餉及內務府經費委員領解起程日期恭摺仰祈　聖鑒事竊照承准軍機大臣字寄光緒十四年十一月二十四日奉上　諭戶部奏預撥來年京餉擬於地丁鹽課等項內提撥銀七百萬兩着於來年分批提前趕解另片奏光緒十五年內務府經費擬撥廣東鹽課銀五萬兩着於來年開印後陸續徑解內務府交納等因欽此並清單一紙內開擬撥光緒十五年分京餉廣東鹽課銀廿萬兩當經恭錄轉行欽遵籌解又廣東應解京餉難以現銀解部歷經奏請仍行由商匯兌在案茲據兩廣鹽運使英啟詳稱光緒十五年分部撥京餉銀二十萬兩內務府經費銀五萬兩前經先後籌解京餉銀一十五萬兩內務府經費銀四萬兩共銀一十九萬兩仍作第一二三批於本年二月初三四月初六八月初三等日委員解純潘倬璟何鑾書等解京詳請奏明在案現在又徵收光緒十五年分省河鹽課項內籌銀五萬兩並隨解一五加平飯食銀一千五百兩作爲本年第四批京餉又在鹽課項內籌銀一萬隨解平餘拾費等銀三百三十兩作爲本年第五批內務府經費飭交殷實商號百川通新泰厚日昇昌蔚泰厚蔚長厚遵委候補鹽大使李穡蓀領齎滙單文批於本年十月初六日由海道進京支取足色紋銀分赴戶部內務府投納所有本年奉撥廣東鹽課京餉銀二十萬兩內務府經費銀五萬兩均已照數解清等情詳請具奏前來臣覆核無異除分咨外謹恭摺具陳再廣東巡撫係臣兼署毋庸列銜合併陳明伏乞　皇上聖鑒訓示謹　奏奉　硃批該衙門知道欽此　○二品銜署福建布政使按察使奴才奎俊跪　奏爲恭報奴才接署藩篆日期叩謝　天恩仰祈　聖鑒事竊奴才於本年九月二十二日接奉閩浙督臣卞寶第行知以福建藩司張夢元入都　陛見所遺篆務奏委奴才署理等因遵卸臬篆於是月二十八日准藩司張夢元將印信文卷移交前來當即恭設香案望　闕叩頭謝　恩祗領任事伏念奴才滿洲世僕識淺才庸臬事重陳愧涓埃之未報藩條暫綰益悚惕之時深查閩省爲濱海嚴區藩司聯有責重任舉凡察吏安民興利除弊關大端在在實關緊要奴才自維愚昧深懼弗勝惟有矢慎矢勤遇事稟承督臣實心經理不敢以暫時權篆稍涉因循以冀仰答高厚鴻慈於萬一所有奴才接署藩篆日期並感激下忱謹繕摺叩謝　天恩伏乞　皇上聖鑒謹　奏奉　硃批　知道了欽此　○張之洞片再臣在廣東向有親兵炮隊二百名專練行軍炮及各營新式洋槍操練黏熟茲奉　命調任湖廣查鄂省地近中原上游重鎮南北交衝綢繆綢防自宜講求武備今擬將此項親兵帶往鄂省俾資各營觀感肄習漸開風氣臣到任後當再籌款添購利械分給各營以繕不虞現飭將親兵添招五十名連前共二百五十名合成一底營派委廣東水師提標儘先補用都司吳艮儒督帶隨臣赴鄂聽候差遣所需薪糧在粵時照章支領截至到鄂之日即由鄂省給發並在粵借撥黎意槍一千枝彈一百萬攜帶赴鄂分發各營操練該價到鄂籌還除咨部外謹附片具陳伏乞　聖鑒謹　奏奉　硃批另有旨欽此

承頂聲明　○啟者牛車水第五號門牌公興號油米雜貨生理原係賴仁昌　謝子驊等同創今賴仁昌　謝子驊二人志圖別業願將名下股份退出與合成堂承受於本月廿八日交易嗣後本店仍舊不干退股人賴仁昌謝子驊之事倘退股人與各寶往來交易皆向經手是問與本號無涉先此聲明免滋後論

大清光緒十六年正月十六日　　承頂人合成堂謹啟

頂受聲明　○啟者前緣楊璧合林協和合資在叻土庫街門牌四十五號開張璧和昌號洋雜貨生理自戊子歲二月間開張於茲將近兩載彼此交好各無異言茲因楊璧合志圖別業愿將璧和昌號自己名下所得八份半生理頂與林協和號承受經於己丑年十一月初六日請公親　楊親仁　薛來春兩位老爺同楊璧合當面勘估秉公查核明白鋪點交林協和號收領暫將璧和昌字號貿易至然花里一號改換協裕生字號牌門二十六號經營其店底家器貨物一切銀項經即找交楊璧合收訖叻坡各　寶號有欠璧和昌數項需祈在協裕生號收註[illegible]至璧和昌字號惟至十二月初一日截止以後如有璧和昌圖章向各　寶號取貨者惟經手是問　諸寶號收[illegible]入[illegible]數簿仔爲憑日後協裕生號生理盈虧及與人來往欠數盡歸協裕生乃係林協和鄭林亞三出名承做前[illegible]全[illegible]今特[illegible]砂[illegible]男林丁魁督理嗣後與各　寶號取貨揭單一切必以林丁魁簽名押印爲準否則於本號無涉先此聲明免滋後論

大清光緒十六年正月初十日　大英一千八百九十年然花里三十號　協裕生號林協和謹啟

中國日本及實得力信託及典當有限公司告白　○啟者茲本行承命在叻嶼代理該公司一切生意如衆主顧有欲借貸以及典當上等產業及以其他貴重之物爲質者可至本行面商一切便妥特此佈聞　大英一千八百九十年正月廿七號　義不憐佛洋行謹啟

女醫問世　○啟者氏向在美習醫有年前到叻中欲行於世現定以每日十一點鐘起至十二點鐘止在中藥藥房內以應　諸君之聘倘有賜教者祈如期　惠臨爲盼　大英一千八百九十年正月十一號　西國女醫威勞付謹啟

吉屋出賃　○啟者茲有便厝一間在老巴虱宮前門牌一十五號即協恆除現住之厝　諸君欲税請至本號面議是荷此佈　協[illegible]謹啟

大清光緒十五年十二月初二日

印度皇家洋面有限保險公司告白

〇啟者茲承印度皇家洋面保險有限公司總理人委命本行爲該公司之代理人駐於申專代 諸君受保洋面一切險事宜計該公司所集老本銀共三百萬兩之多所有保價概從廉取斷不至較別家爲貴 諸君賜保請 玉臨本行面商爲幸

大英一千八百八十九年十二月十四號 大清光緒十五年十一月廿二日 轄珍日兄弟洋行謹啟

猶尼谷西洋面保 有限公司告白

〇啟者茲本行承猶尼谷西洋面保險有限公司總理人之命爲駐申之代理人代受洋面保險一切事宜至於所保之價均與他家相同斷不多索濫索倘 諸君有船貨等項欲於洋面保險者請移玉惠臨相商爲盼此佈 聞

大英一千八百八十九年十二月十號 大清光緒十五年十一月廿二日 轄珍日兄弟洋行謹啟

頂上象頭標密酒出售

啟者本行親由歐洲辦到象頭標頂上密酒來申發售此酒香味均勝尋常飲之能令人血氣流通且能解毒辟瘟濕熱之患亦無亂性之譏實爲有益無損爲酒中之上品 紳翁光顧祈爲細辨標頭眞香味庶免爲低貨所混不勝厚幸本行設在廣六甲街與禺典號爲鄰 諸翁惠臨請勞玉趾爲荷 大英一千八百八十九年十二月十七號 緞買洋行謹啟

告白 中西月份牌出售

啟者本館業經印就庚寅年之月份牌發售刷印中西字樣均爲玲瓏工緻與他家所印者不同且較對無訛悉遵時憲書所定并繪畫春牛圖等各種圖畫於上所有白紙色紙股色白描各狀俱備以憑選擇 諸翁有欲置買者祈早 惠臨看閱價甚相宜此佈

本館謹啟

西國頂上密酒發售

Culmbacher Bock-Bier

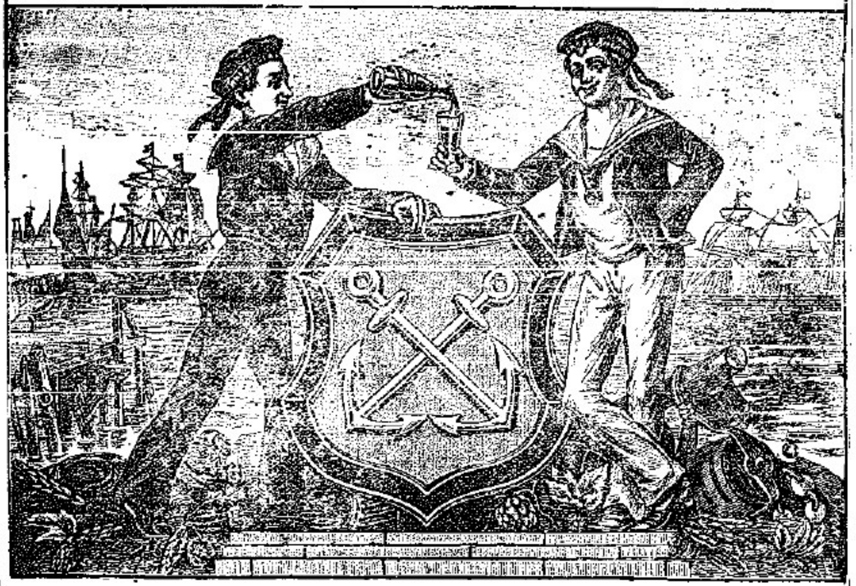

啟者茲本行親由歐洲督辦頂上正裝密酒來申發售其酒香美異常且燕製最爲得法功能清涼解毒辟暑除煩於南洋尤屬相宜常嘗飲之可令人不沾暑濕癘疫等症茲特載來發售價甚相宜 諸君欲購買者請認以上所印此酒標頭愼爲告擇以免爲魚珠之混是所切盼特此佈聞 大清光緒十四年九月廿七日 大英一千八百八十八年十月三十一號 奚憐璽洋行啟

貨棧出賃

〇啟者茲本號有大貨棧一間坐落義福館之鄰第四號門牌現欲出賃如欲有人稅此棧者可與至本號面商便得此佈 大清光緒十五年九月初九日 黃坤豐號謹啟

佈告牙科醫生

〇啟者本號有精牙各料器具並有刻便製器形圖如客商欲取看祈即通知付上分文不受舖在英京此佈 大英一千八百八十九六月十九號 鴉士行謹啟

C. Ash & Sons, Broad St., Golden Square, London, W.

時款鐘表出售

〇啟者本店開設在國家信局對門即來安公司之隣專在歐洲督辦各式時款鐘表來申發售計有鐘表一種最爲名貴每枚價銀二十五元并有大小各式金表甚多均屬當行出色者更有無須表匙自能上鍊之銀表每枚價銀五元其表甚爲堅固至於時鐘則各體俱備無論掛鐘座鐘以及石質之鐘皆備其鐘皆異常美麗以備諸君選擇他如金表金匙相配金表鍊金戒指等各物甚多不能備錄而本店并能代 諸君修理鐘表以及風雨針等件亦爲精細保能督度無訛 諸君惠顧請卽移玉 光臨爲盼 大英一千八百八十八年四月十七號 横甲鐘表店謹啟

白蘭酒出售

啟者本行親在歐洲督辦龜爹之白蜜酒及卑施孚之白蜜酒來叻發售其龜爹之酒係作飛燕標 卑施孚之酒係作龍標其酒香美異常可以壯滋潤腸且縱多飲亦不至有醉人之患在叻嶼甲各處以及蘇門答納暹羅安南等處 諸君均喜飲之而叻地各酒店更多購用本行之酒可見酒質之美故能暢銷場

而本行幷有希打馬號之威賓枝酒及蘇禮勿爾號之狗標加[illegible]力酒均係西方佳釀且價廉味高與市釀大相逕庭而本行復製有紙烟及歐洲各式烟發售更有疏㪅製造甚精而無雜以木料而其銷給非盜賊所能肖本行之沽賣此斛已有五十年之久素蒙諸君樂爲購用幷有製造冰塊之小機器出售四點鐘內可製用上冰塊七磅精美異常 諸君有欲賜顧者請移玉惠臨選揭爲盼特此佈聞

大英一千八百八十九年十二月二號 葛士兒弟洋行告白 天

新到頂上呂宋烟及各式烟等發售 ○啓者茲本號常有新到頂上呂宋烟發售并烟乃本號親在小呂宋採辦上料精工監製載至本坡發售其烟之名號如 剌因修剌 剌于士丹西亞 剌巴剌 下路高美打民路鳥里因知等名烟無不俱備又荷蘭及爭剌馬卽仲光等烟亦常有便沽其荷蘭烟乃向荷京之醫亞卓等家購至而爭剌馬卽仲光之煙則向仲光曼多尼等諸名家聘辦載來而本號幷係紙捲之烟乃將西國之頂上名烟捲就如威馬愧剌勞士 剌因修剌 眷兒那勿剌乙 瑞乙加波路等 各名牌均無不有此乃向美國督兒那地方帶闊仁打號所選購其香濃越其味醇厚令人吸之心曠神怡迥非他家所及其士耳其之紙烟乃向士京毛剌池公司採辦而本號幷有督辦頂上之棉不勞參及馳名之直里加士打卽三金塔之美國烟絲發售以備 諸翁自行捲用並常有呂宋烟袋及各烟盒呂宋烟嘴等發售而烟嘴之欵式甚多可謂 諸客選擇並自辦各式烟額如 威咨 高士模寶來乙 然 馬路居士 埃奧與等欵式甚多不能盡錄 諸尊惠顧無不格外從廉以冀暢銷流倘 諸紳商有欲賜顧者請至十庫花園邊第八號門牌吉寧拍賣館之隣細認門前大玻璃窓上書金色西字招牌而不至悞特此佈聞

大英一千八百八十九年十一月廿六號 打吝基里啞幼尼巴西烟店謹白 天

再爲佈告 ○啓者本號以上所出之告白有烟名曰剌因脩剌者烟此乃天下馳名久爲衆士商所共悉其烟裝者乃特聘龜蠻之最上名工所製其卑立巴因裝者乃爲前者小呂宋國家督造呂宋烟之工頭督製其烟葉乃精選本號自種之剌伊沙末剌里加牙兒安及巫越打亞咨采園中所產之頂上烟葉所製此烟於前者歐洲開設賽烟會之際曾經往賽已得有金寶星二顆因當時會中天下各國所製之烟無有能出其右者於此可見本號之呂宋烟久已馳名於天下爲 諸士商所樂爲之購買者也是以本號另行分枝一間在新嘉坡士庫花園邊第八號門牌吉寧拍賣館之隣以使諸紳商人等時加惠顧以應所需倘蒙 諸翁賜顧尚祈 玉趾來以憑揀本號於西國 烟無不備有且其價格外從廉倘蒙惠臨不勝厚幸特此再啓

英一千八百八十九年十一月廿六號 打吝基里啞幼尼巴西烟店謹白 天

RIGAND'S KANAGA WATER.

列爾干那芽花露水 ○此水係以干那芽花所製其花出自日本國中香冠凡卉乃列爾君在日本採辦帶回法京製成此水以故其香甚之而其用亦甚善如皮膚有皺裂等病抹此香水固能愈疹尤可解蚊口之毒若以此香水和水盥洗固能令人肌膚嫩滑顏色光潤且瘡瘍不生本藥房製成此種花露水銷流已久遐邇傳揚不料近有德商仿照本藥房所造此水以圖射利其質氣味遠遜迥隔霄壤 諸尊者購買此水者請看以下所列第一欵之西字標頭本藥房所用製造此水之樽係有浮凸字樣如下所列第二欵式且有西字註明列顏公司字樣如樣各均有號書號據始爲眞貨否則係爲混冒尚祈愼購至於各式人等有假冒本藥房花露水或由外處運來或在本坡發售一經本藥房查出定必嚴行控究至本藥房之花露水係託新嘉坡藥房麥加君代售並未分枝別處

佈此特聞此

"KANAGA DEPOSE"

4430.

MORRHUOL.

模好呂解毒葆元藥丸 ○此丸專治虛損吐血花柳傳毒咳嗽哮喘目痛重舌等症其效如神且不惟解毒並且能調和營衛葆養精神現在法英美三國醫士所用花柳敗毒之藥均用此丸無不藥到病解立見春回若服此丸須仿照飲魚肝油之法要緩緩吞下必於用飯時吞飲一二粒切勿躁急吞以背服法此丸係以樽裝載每樽計一百粒現託新嘉坡藥房麥加君處代售此佈

大英十一月八號

SANTAL MIDY,

Dr. Midy's Sandal Oil Capsules.

檀香油藥粒 ○此藥係製成油質以薄皮一重裹作粒形以便易吞而其藥力能專治花柳淫毒白濁白帶瘀閉一切等症如痳雖香痛服之立止而服藥後約歷二三日卽見奇功但所患過重者須每日吞食六次每次吞食二粒至痊愈後 宜再服十日庶得消除後患永絕根株惟食此藥時宜戒色慾忌氣怒節勞動等事幸勿自誤致藥力之不神也現此藥託交新嘉坡藥房麥加君處

售此佈

FRUIT JULIEN.

浮律如士藥糖 ○此藥糖係採鮮果之汁加以藥料和製成塊略如糖樣氣味甘佳而其功效收於滿油爲日無論男婦老幼均能飲食且其中有如樣菓最爲適口尤爲小兒所愛其藥力已可治肚汁太多並可頭痛鬱結大便不通斑疹血熱肚毒以及皮膚等癥等症飲之亦可涼血行滯且並可臟腑潔淨痼疾者最宜但飲之法宜於臨睡時飲一二粒至盡早飲茶一杯須臾卽覺大便通利身體爽快此驗現託交新嘉坡藥房麥加

君處代售此佈

Printed and Published by [illegible] at the [illegible] Press, No. 21 Malacca Street Singapore.